



ΥΠΗΡΕΣΙΑ ΣΠΟΥΔΩΝ ΚΑΙ ΦΟΙΤΗΤΙΚΗΣ ΜΕΡΙΜΝΑΣ

Οδηγός Αίτησης Β' Κατανομής Θέσεων Ελλαδιτών Φοιτητών στο Πανεπιστήμιο Κύπρου ή/και το ΤΕΠΑΚ



Περιεχόμενα

1.1	Υποβολή Αίτησης για την Β' Κατανομή Θέσεων	3
-----	--	---



1.1 Υποβολή Αίτησης για την Β' Κατανομή Θέσεων

Καταχωρήστε το Όνομα Χρήστη (Email Χρήστη) και το Συνθηματικό που έχετε δημιουργήσει κατά την αίτηση σας για την Α' Κατανομή και επιλέξτε Εισαγωγή.

Σε περίπτωση που έχετε ξεχάσει τον κωδικό σας **Πατήστε** στον σύνδεσμο **Ξεχάσατε τον κωδικό σας**; πληκτρολογήστε το ηλεκτρονικό σας ταχυδρομείο, πατήστε στο **Δεν είμαι ρομπότ** και τέλος πατήστε Καταχώρηση. Θα αποσταλούν στο ηλεκτρονικό σας ταχυδρομείο οι πληροφορίες του λογαριασμού σας.

Οι υποψήφιοι που επιθυμούν να συμμετέχουν στην **Β' και τελευταία Κατανομή**, θα πρέπει να υποβάλουν εκ νέου **Αίτηση για συμμετοχή στην Β' Κατανομή**, μετά την ανακοίνωση των αποτελεσμάτων για εισδοχή στα Ανώτερα και Ανώτατα Εκπαιδευτικά Ιδρύματα Ελλάδος.

Δικαίωμα συμμετοχής στην Β' Κατανομή, είτε για εξασφάλιση θέσης είτε για βελτίωσή της, θα έχουν μόνο οι υποψήφιοι που υπέβαλαν εμπρόθεσμα αίτηση στην Α' κατανομή.

Επισημαίνεται πως, όσοι υποψήφιοι βελτιώσουν τη θέση τους στη Β' Κατανομή, **θα απολέσουν αυτόματα την προηγούμενη θέση** που είχαν εξασφαλίσει στο Πανεπιστήμιο Κύπρου ή στο ΤΕΠΑΚ. Σε αντίθετη περίπτωση, εάν έχουν εξασφαλίσει θέση με την Α' κατανομή αλλά δεν βελτίωσαν τη θέση τους με τις πιο πάνω κατανομές, τότε θα διατηρήσουν τη θέση τους νοουμένου ότι την έχουν κρατήσει.

Είσοδος	Στοιχεία Επικοινωνίας
ΣΥΣΤΗΜΑ ΑΙΤΗΣΕΩΝ ΕΙΣΔΟΧΗΣ ΕΛΛΑΔΙΤΩΝ ΦΟΙΤΗΤΩΝ	
Είσοδος στο Σύστημα	
Όνομα Χρήστη (Email Χρήστη)	<input type="text"/>
Κωδικός πρόσβασης (Συνθηματικό)	<input type="text"/>
<input type="button" value="Εισαγωγή"/>	
Ξεχάσατε τον κωδικό σας; Δημιουργία καινούργιου λογαριασμού; Βοήθεια (στοιχεία ΥΣΦΜ)	
Σε περίπτωση που δεν έχετε άμεσα απάντηση στο φάκελο «Εισερχόμενα (Inbox)», παρακαλώ ελέγξτε για μήνυμα στο φάκελο «Ανεπιθύμητη Αλληλογραφία (Junk E-Mail)»	
Ο λογαριασμός που θα δημιουργήσετε, Όνομα Χρήστη (Email Χρήστη)/Κωδικός Πρόσβασης (Συνθηματικό) , θα χρησιμοποιηθεί αποκλειστικά για την καταχώρηση/διαχείριση της Αίτησης Εισδοχής Ελλαδίων Φοιτητών	



Αίτημα Διεκδίκησης Θέσης - Δεύτερη Κατανομή		Προσωπικά Αιτήματα		Αποσύνδεση				
ΣΥΣΤΗΜΑ ΑΙΤΗΣΕΩΝ ΕΙΣΔΟΧΗΣ ΕΛΛΑΔΙΤΩΝ ΦΟΙΤΗΤΩΝ								
Διαχείριση Προσωπικών Αιτημάτων								
Αριθμός Αίτησης	Ημερομηνία Δημιουργίας	Ημερομηνία Καταχώρησης Α' Κατανομής	Ημερομηνία Καταχώρησης Β' Κατανομής	Εξάμηνο	Α' Κατανομή	Β' Κατανομή	Κατάσταση Αιτήματος	Διαγραφή
2321	08/08/17	08/08/17		Χειμερινό Εξάμηνο 2017-2018	Ναι	-	Εγκρίθηκε	<input type="button" value="Προβολή"/>

Θα μεταφερθείτε στην Διαχείριση των Προσωπικών σας Αιτημάτων όπως φαίνεται πιο πάνω. Όπως βλέπετε σε αυτή την οθόνη η αίτηση σας **Εγκρίθηκε** για την **Α' Κατανομή**.

Πατώντας στο σύνδεσμο **Προβολή** μεταφέρεστε στην επόμενη σελίδα για **Δήλωση Ενδιαφέροντος για Β' Κατανομή**.

Προσέξτε ότι δεν μπορείτε να αλλάξετε κανένα από τα Προσωπικά ή Ακαδημαϊκά Στοιχεία της αίτησης σας. Μπορείτε **ΜΟΝΟ** να την **ΥΠΟΒΑΛΕΤΕ**.

Αίτημα Διεκδίκησης Θέσης - Δεύτερη Κατανομή		Προσωπικά Αιτήματα		Αποσύνδεση	
ΣΥΣΤΗΜΑ ΑΙΤΗΣΕΩΝ ΕΙΣΔΟΧΗΣ ΕΛΛΑΔΙΤΩΝ ΦΟΙΤΗΤΩΝ					
Δήλωση Ενδιαφέροντος για Β' Κατανομή					
Δηλώνω ενδιαφέρον για συμμετοχή στην Β' Κατανομή χρησιμοποιώντας την παρούσα αίτηση. <input type="checkbox"/> Υποβολή Β' Κατανομή					
Προβολή Αίτησης					
Προσωπικά Στοιχεία					
Όνομα (Ελληνικά): Θέα		Όνομα Πατρός (Ελληνικά): Κώστας		Επίθετο (Ελληνικά): Γεωργίου	
Όνομα (Αγγλικά): Thea		Όνομα Πατρός (Αγγλικά): Costas		Επίθετο (Αγγλικά): Georgiou	
Ελληνική Αστυνομική Ταυτότητα: ΘΓ123456 Σαρωμένη Αστυνομική Ταυτότητα		Φύλο: Θήλυ		Ημερομηνία Γέννησης (ΗΜ/ΜΗ/ΧΡ): 01/01/1990	
Διεύθυνση Κατοικίας					
Οδός και Αριθμός: Ναυπάκτου 19		Πόλη/Νομός: Αθήνα		Ταχυδρομικός Κώδικας: 11228	
Τηλέφωνο Οικίας: +302110255895		Κινητό Τηλέφωνο: +306934007741		Ηλεκτρονικό Ταχυδρομείο: theag@ucy.ac.cy	



Ακαδημαϊκά Στοιχεία

Έτος Εξέτασης στις Πανελλήνιες Εξετάσεις: 2017	Σαρωμένο Αρχείο Βεβαίωσης Συμμετοχής στις Πανελλαδικές Εξετάσεις
Σαρωμένο Αρχείο Απολυτήριο Λυκείου	Σαρωμένο Αρχείο Βεβαίωσης Εξέτασης σε Ειδικό Μάθημα:
Ομάδας Προσανατολισμού στο Λύκειο: Θετικές Σπουδές	Αριθμός Μαθημάτων Πρόσβασης: 5 ή περισσότερα μαθήματα για πρόσβαση σε δύο επιστημονικά πεδία
Επιστημονικό Πεδίο:Θετικές και Τεχνολογικές Επιστήμες Μόρια:18500 Επιστημονικό Πεδίο:Επιστήμες Υγείας και Ζωής Μόρια:19500	

Λίστα Προγραμμάτων Σπουδών για Α' Κατανομή

Σειρά Προτεραιότητας	Κωδικός Τμήματος	Τίτλος Προγράμματος	Επιστημονικό Πεδίο	Πανεπιστήμιο
1	ΙΣ	ΙΑΤΡΙΚΗ ΣΧΟΛΗ	Επιστήμες Υγείας και Ζωής	ΠΚ
2	ΕΠΛ	ΠΛΗΡΟΦΟΡΙΚΗΣ	Θετικές και Τεχνολογικές Επιστήμες	ΠΚ
3	ΧΗΜ	ΧΗΜΕΙΑΣ	Θετικές και Τεχνολογικές Επιστήμες	ΠΚ
4	ΝΟΣ	ΝΟΣΗΛΕΥΤΙΚΗΣ	Επιστήμες Υγείας και Ζωής	ΤΕΠΑΚ

Πατήστε στο κουτάκι που βρίσκεται μετά την πρόταση «Δηλώνω ενδιαφέρον για συμμετοχή στην Β' Κατανομή χρησιμοποιώντας την παρούσα αίτηση». Έπειτα πατήστε στον σύνδεσμο **Υποβολή Β' Κατανομής**.

Αίτημα Διεκδίκησης Θέσης - Δεύτερη Κατανομή	Προσωπικά Αιτήματα	Αποσύνδεση
---	--------------------	------------

ΣΥΣΤΗΜΑ ΑΙΤΗΣΕΩΝ ΕΙΣΔΟΧΗΣ ΕΛΛΑΔΙΤΩΝ ΦΟΙΤΗΤΩΝ

Δήλωση Ενδιαφέροντος για Β' Κατανομή

Δηλώνω ενδιαφέρον για συμμετοχή στην Β' Κατανομή χρησιμοποιώντας την παρούσα αίτηση. **Υποβολή Β' Κατανομή**

Επιβεβαιώστε ότι είστε βέβαιοι πως θέλετε να υποβάλετε αίτηση πατώντας **OK**.

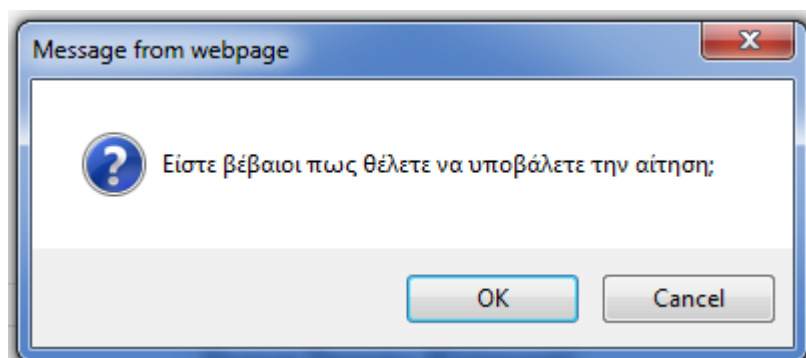



Προσωπικά Αιτήματα Αποσύνδεση

ΣΥΣΤΗΜΑ ΑΙΤΗΣΕΩΝ ΕΙΣΔΟΧΗΣ ΕΛΛΑΔΙΤΩΝ ΦΟΙΤΗΤΩΝ

✓ Έχετε υποβάλει επιτυχώς της αίτησης σας. Τα αποτελέσματα θα ανακοινωθούν μέχρι τις 06/09/17, στην ιστοσελίδα: <http://ucy.ac.cy/fmweb/>

Εάν στην προηγούμενη σελίδα έχετε επιλέξει «**Υποβολή Β' Κατανομής**», θα σας παρουσιαστεί η πιο πάνω επιβεβαίωση.

Εντός λίγων λεπτών θα σας αποσταλεί ηλεκτρονικό μήνυμα με τίτλο «Online application form for Greek Candidates» για την υποβολή της αίτησης σας στην Β' Κατανομή Θέσεων μέσω Πανελληνίων Εξετάσεων στο Πανεπιστήμιο Κύπρου και στο Τεχνολογικό Πανεπιστήμιο Κύπρου.

Το ηλεκτρονικό μήνυμα θα σας ενημερώνει για την αναμενόμενη ημερομηνία των αποτελεσμάτων καθώς και την ιστοσελίδα που θα αναρτηθούν.

Επιλέξτε «**Προσωπικά Αιτήματα**» για να μεταβείτε στην σελίδα **Διαχείριση Προσωπικών Αιτημάτων**.

Προσωπικά Αιτήματα Αποσύνδεση

ΣΥΣΤΗΜΑ ΑΙΤΗΣΕΩΝ ΕΙΣΔΟΧΗΣ ΕΛΛΑΔΙΤΩΝ ΦΟΙΤΗΤΩΝ

Διαχείριση Προσωπικών Αιτημάτων

Αριθμός Αίτησης	Ημερομηνία Δημιουργίας	Ημερομηνία Καταχώρησης Α' Κατανομής	Ημερομηνία Καταχώρησης Β' Κατανομής	Εξάμηνο	Α' Κατανομή	Β' Κατανομή	Κατάσταση Αιτήματος	Διαγραφή
2321	08/08/17	08/08/17	09/08/17	Χειμερινό Εξάμηνο 2017-2018	Ναι	Ναι	Εγκρίθηκε	<input type="button" value="Προβολή"/>