

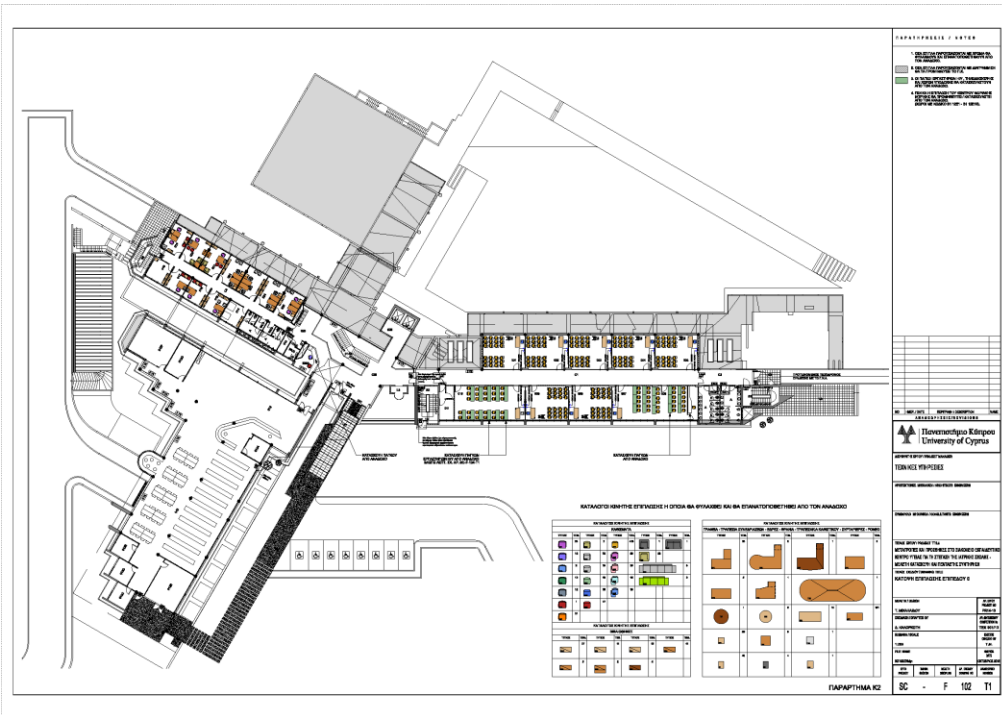

Πανεπιστήμιο Κύπρου

Ιατρική Σχολή



ΙΑΤΡΙΚΗ ΣΧΟΛΗ Π.Κ.

Ευαγγελία Γκουγκούδη, MD, PhD, MSc

Χειρουργός Παιδων

Ε.Ε.Π. Κλινικές Δεξιότητες



Πανεπιστήμιο Κύπρου

Ιατρική Σχολή



Οι πρώτοι 28 φοιτητές εισήχθησαν στη σχολή τον Σεπτέμβριο του 2013
Οι πρώτοι 28 απόφοιτοι αποφοίτησαν τον Ιούνιο του 2019

Η ΑΠΟΣΤΟΛΗ ΤΗΣ ΙΑΤΡΙΚΗΣ ΣΧΟΛΗΣ

1. Να αποτελέσει **ΚΕΝΤΡΟΝ ΑΡΙΣΤΕΙΑΣ** στην Ιατρική Εκπαίδευση και την Έρευνα καθώς και στη δημιουργία **ΑΡΙΣΤΩΝ ΙΑΤΡΩΝ** Να παράγει καινοτόμο βασική και κλινική έρευνα
2. Να προσφέρει στους φοιτητές της υψηλού επιπέδου μάθηση και εκπαιδευτικές εμπειρίες, μέσα σε ένα επιστημονικά προκλητικό περιβάλλον
3. Να βελτιώσει και να αναβαθμίσει την παροχή υγείας στους Κυπρίους ασθενείς

Ευαγγελία Γκουγκούδη, MD, PhD, MSc

Χειρουργός Παιδων

Ε.Ε.Π. Κλινικές Δεξιότητες



ΕΚΠΑΙΔΕΥΤΙΚΟΙ ΧΩΡΟΙ

- Σιακόλειο Εκπαιδευτικό Κέντρο (Π.Κ.)
- Γενικό Νοσοκομείο Λευκωσίας
- Μακάρειο Νοσοκομείο (NAM III)
- Ινστιτούτο Νευρολογίας και Γενετικής
- Ογκολογικό Κέντρο Τράπεζας Κύπρου

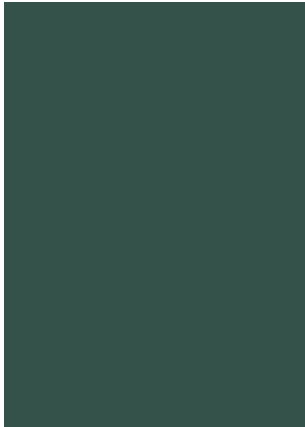
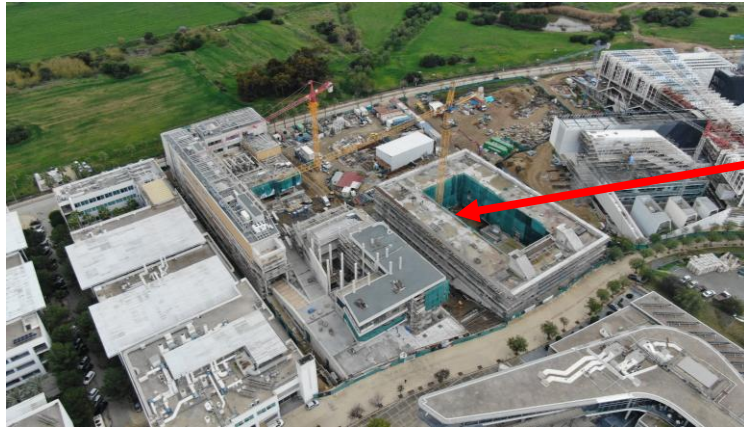



Δομή Προγράμματος Σπουδών

- Γλώσσα Διδασκαλίας είναι η Ελληνική
- 6 χρόνια φοίτησης

Προκλινική Φάση Σπουδών – 1ο έως 3^ο έτος (συνδυασμένες βασικές και κλινικές επιστήμες)
Κλινική Φάση Σπουδών – 4^ο έως 6^ο έτος (κλινικές σπουδές)



1^ο έτος σπουδών

- Βιολογικές Επιστήμες
 - Χημεία
 - Φυσική
 - Μαθηματικά και Στατιστική
 - Ψυχολογία και Κοινωνιολογία
 - Υπολογιστικά Ιατρικά Συστήματα
 - Επαγγελματισμός/ Ηθική/ Ιατρικό Δίκαιο
 - Θέματα Επιλογής/ Κλινικές Επισκέψεις
 - Αγγλικά
- Άμεση Επαφή Φοιτητών με Ασθενείς

2^ο και 3^ο έτος σπουδών

- Βασικές Ιατρικές Επιστήμες:
 - Ανατομία
 - Φυσιολογία
 - Φαρμακολογία
 - Μικροβιολογία
 - Ακτινολογία
 - Επιδημιολογία
 - Ιστολογία / Ιστοπαθολογία
 - Κλινικά Σενάρια
 - Βασικές Κλινικές Δεξιότητες
- Άμεση Επαφή Φοιτητών με Ασθενείς



4^ο – 6^ο έτος σπουδών

- Άσκηση στο σύνολο των Ιατρικών Ειδικοτήτων (παθολογία, χειρουργική, γυναικολογία, παιδιατρική/παιδοχειρουργική, νευρολογία/νευροχειρουργική, ψυχιατρική)
- Απεικόνιση
- Παθολογοανατομία
- Κλινική Φαρμακολογία
- Θεραπευτική

- Επαγγελματική Ανάπτυξη
- Ιατρική Ηθική

- Κλινική διδασκαλία σε μικρές ομάδες / κυκλική εκ περιτροπής εκπαίδευση



ΚΛΙΝΙΚΗ ΑΣΚΗΣΗ

8 εβδομάδες κατ'επιλογή άσκηση σε νοσοκομεία και ερευνητικά κέντρα της Κύπρου ή του εξωτερικού (elective)

Ολιγομελείς ομάδες φοιτητών (-5 φοιτητές) με επιβλέποντα Ακαδημαϊκό
Θεωρητική διδασκαλία
Πρακτική, καθημερινή και πολύωρη ενασχόληση με τον ασθενή σε όλες τις Ιατρικές Ειδικότητες



Εκπαιδευτικές Δραστηριότητες: Νεωτερισμοί

- Επένδυση στον εκπαιδευτικό εξοπλισμό
 - Εισαγωγή της διδασκαλίας μέσω προσομοίωσης (simulation training) στην κλινική άσκηση των φοιτητών 4ου και 6ου έτους στην Παθολογία και Εργαστήριο Κλινικών Δεξιοτήτων
 - Πρόγραμμα σπουδών κορυφαίας τεχνολογίας στο
 - Κλινική Εξάσκηση από το 1^ο έτος
 - Έκδοση εγχειριδίων άσκησης φοιτητών και Φυσιολογίας
 - Υποδομή / Εξοπλισμός
 - Εισαγωγή της αλληλοδιδασκτικής στην μελέτη των φοιτητών (peer teaching) στη Φάση II
- Πιλοτική εφαρμογή από 9/2021 στις Κλινικές Δεξιότητες και την Ανατομία (χρηματοδότηση ΚΕΔΙΜΑ)

Today



3 - 7 February 2025

Διδασκαλία που δομείται σε κλινικά σενάρια

| Year2Timetable | | | | | ← Year3Timetable | | | | |
|----------------|---|--|------------------------------|---|---|---|-----|-----|-----|
| Mon | Tue | Wed | Thu | Fri | Mon | Tue | Wed | Thu | Fri |
| 3 | 4 | | | | | | | | |
| 08:00 | | | | | | | | | |
| 09:00 | Σενάριο - 006 Medical Sc | Φυσιολογία (Κ. Πίτσιος) 006 Medical School | Μικροβιολογία 006 Medical Sc | | Κλινικές Επισκέψεις (Ι. Κορακιά) 006 Medical Sc | | | | |
| 10:00 | Κλινικές 006 Medical Sc | | | Γενετική (Κ. Δέλτας) 006 Medical School | | | | | |
| 11:00 | Ιστολογία 006 Medical Sc | | | | Ανατομία (Χ. Χαραλαμπίδης) B108 Medical Sc | Επιδημιολογία B108 Medical Sc | | | |
| 12:00 | | | | | | | | | |
| 13:00 | Ανατομία (Χ. Χαραλαμπίδης) 006 Medical Sc | Εργαστήριο (Α) Mer | Εργαστήριο (Α) Mer | | Φαρμακολογία (Ν. Διέτης) 006 Medical Sc | | | | |
| 14:00 | | | | | Φυσιολογία - Αταξία/Parkinson B108 Medical Sc | Παθολογία - Οξεία νεφρική B108 Medical Sc | | | |
| 15:00 | | | | | Ακτινολογία - Απεικόνιση | | | | |

Σενάριο: ασθενής με βήχα και πυρετό
λοίμωξη αναπνευστικού

Ανατομία: περιγραφή θωρακικού κλωβού, πνευμόνων κλπ
Φυσιολογία: αναπνευστική λειτουργία, ανταλλαγή αερίων
Ιστολογία: πνευμόνων, βρόγχων, κυψελίδων, κλπ
Εμβρυολογία: διάπλαση αναπνευστικού συστήματος, διασύνδεση με παθολογικές οντότητες
Επιδημιολογία νοσημάτων του αναπνευστικού
Μικροβιολογία: μικροβιακοί παράγοντες που προσβάλλουν το αναπνευστικό
Φαρμακολογία: φάρμακα που δρουν στο αναπνευστικό
Κλινικές Δεξιότητες: κλινική εξέταση αναπνευστικού, ακρόαση πνευμόνων, σπιρομέτρηση

Ευαγγελία Γκουγκούδη, MD, PhD, MSc

Χειρουργός Παίδων

Ε.Ε.Π. Κλινικές Δεξιότητες



- Καινοτόμος τρόπος διδασκαλίας με Σενάρια
- προανατολισμένη εκμάθηση

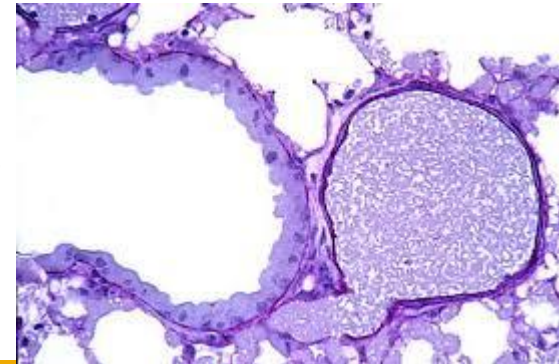
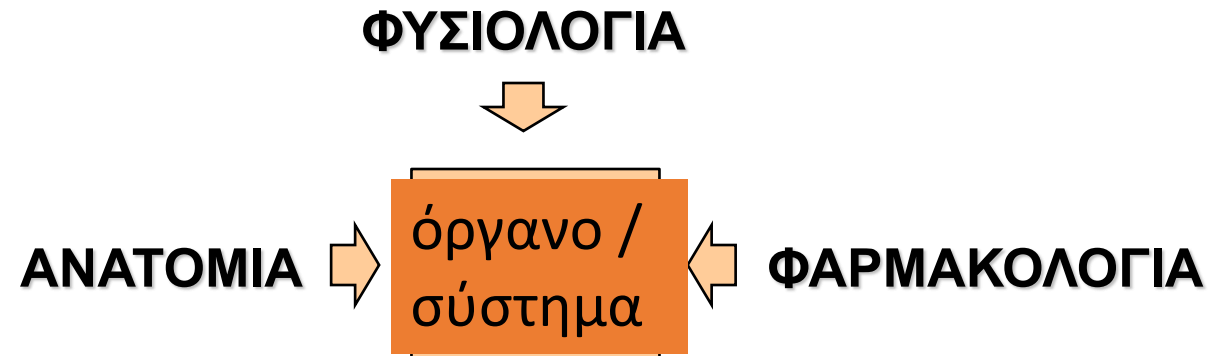
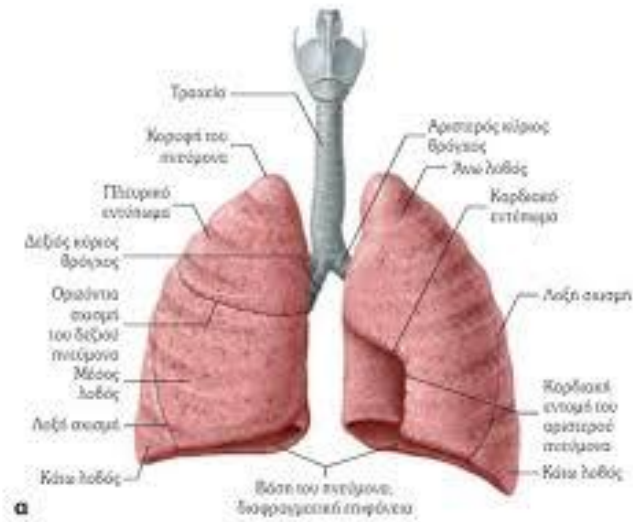
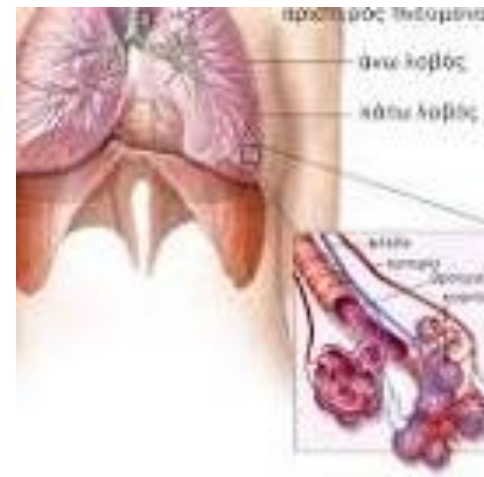

↑

ΙΣΤΟΛΟΓΙΑ

Ευαγγελία Γκουγκούδη, MD, PhD, MSc

Χειρουργός Παιδών

Ε.Ε.Π. Κλινικές Δεξιότητες



Πανεπιστήμιο Κύπρου

Ιατρική Σχολή

Μάρτιος 2025 Today < > 10 - 14 Μαρτίου 2025

Κλινική Εξάσκηση από το 1^ο έτος

Τρίτη 11

5 ΠΜ

6 ΠΜ

7 ΠΜ

8 ΠΜ

9 ΠΜ

10 ΠΜ

11 ΠΜ

12 ΜΜ

My Calendars

- Year1Timetable
- Year2Timetable
- Year3Timetable
- Year4R2GroupB
- Year4Timetable
- Year4R1GroupA
- Year4R1GroupB
- Year4R1GroupC
- Year5R1GroupATimetable
- Year4R2GroupA
- Year4R2GroupC

9 ΠΜ ΓΛΩ103Α - Αγγλικά για Βιοϊατρικές Επιστήμες, Shauppa Ιωαννίδου ΚΕΠ - Αιθ. 16 Medical School

10 ΠΜ ΙΑΤ103 - Κλινικές Επισκέψεις Ιωάννης Κορακιανίτης ΣΕΚΚΙ - Β115 Medical School

11 ΠΜ ΙΑΤ 105 - Βιοχημεία (Π. Αλμπανίδου) 104 Medical School

11 ΠΜ ΙΑΤ107 - Ποσοτικές Μέθοδοι Ανάλυσης Δεδομένων, Γιώργος Νικολόπουλος Β115 Medical School

Κλινικές Επισκέψεις:

- Μικρές ομάδες σε χώρους παροχής υπηρεσιών υγείας:
- Εξωτερικά ιατρεία νοσοκομείων
 - Κέντρα υγείας
 - Στέγη ηλικιωμένων

Με σκοπό:

- επικοινωνία γιατρών με συναδέλφους με νοσηλευτικό και λοιπό προσωπικό με ασθενείς

Ευαγγελία Γκουγκούδη, MD, PhD, MSc

Χειρουργός Παίδων

Ε.Ε.Π. Κλινικές Δεξιότητες



Πανεπιστήμιο Κύπρου
Ιατρική Σχολή

ΥΠΟΔΟΜΗ

Ευαγγελία Γκουγκούδη, MD, PhD, MSc

Χειρουργός Παιδων

Ε.Ε.Π. Κλινικές Δεξιότητες

Εργαστήριο Ηλεκτρονικών Υπολογιστών

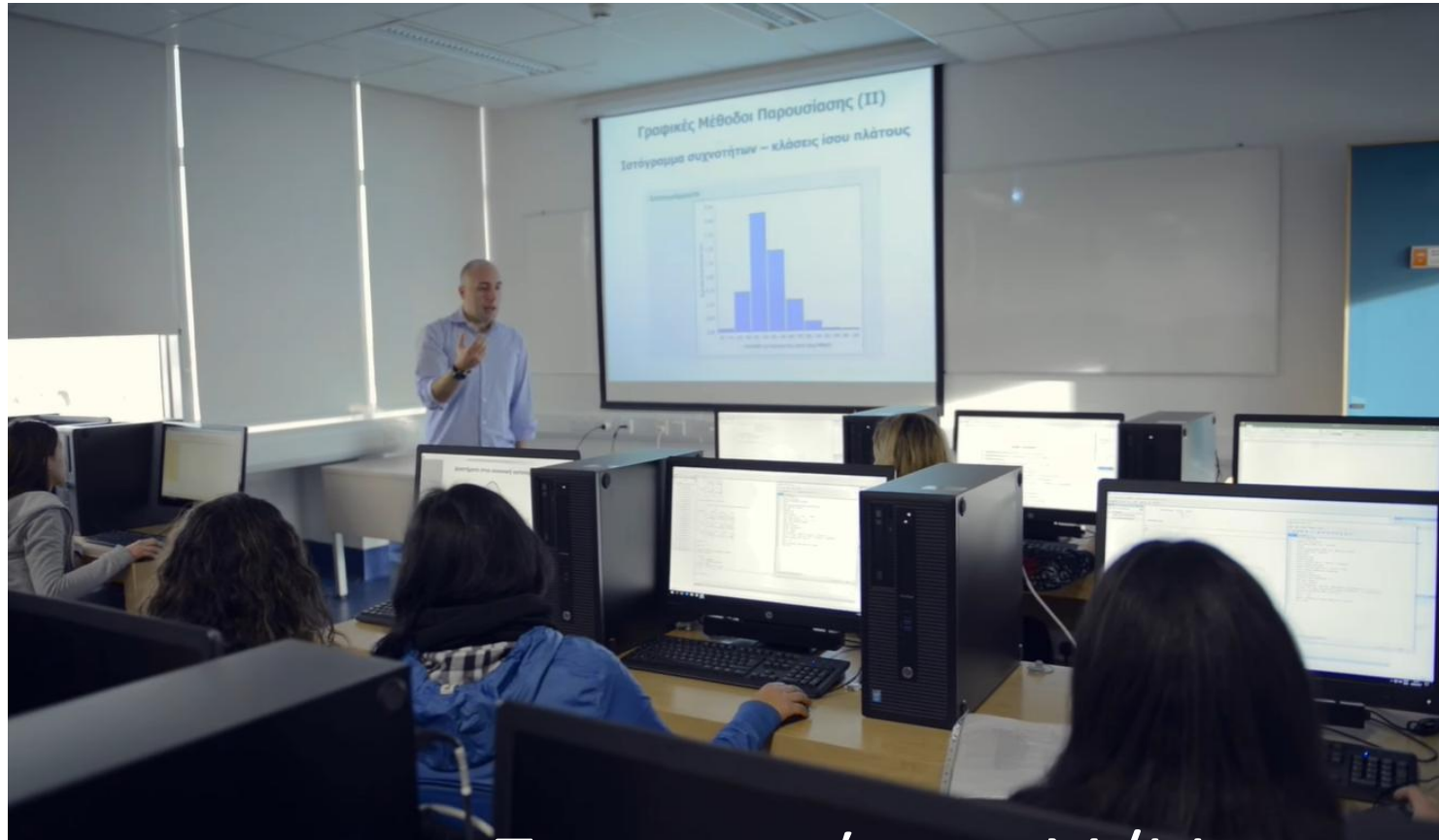

Εργαστήριο Ιατρικής Στατιστικής Επιδημιολογίας και Δημόσιας Υγείας

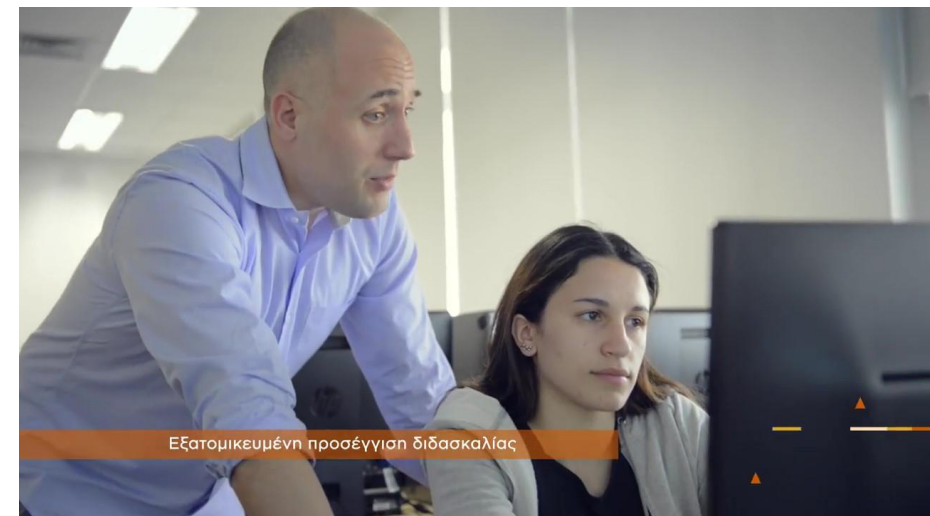



Πανεπιστήμιο Κύπρου

Ιατρική Σχολή



Εργαστήριο μικροσκοπίας

Διδασκαλία Ιστολογίας και Μικροβιολογίας

Μικρές ομάδες φοιτητών

Ευαγγελία Γκουγκούδη, MD, PhD, MSc

Χειρουργός Παιδων

Ε.Ε.Π. Κλινικές Δεξιότητες



Πανεπιστήμιο Κύπρου
Ιατρική Σχολή

Εργαστήριο Ανατομίας

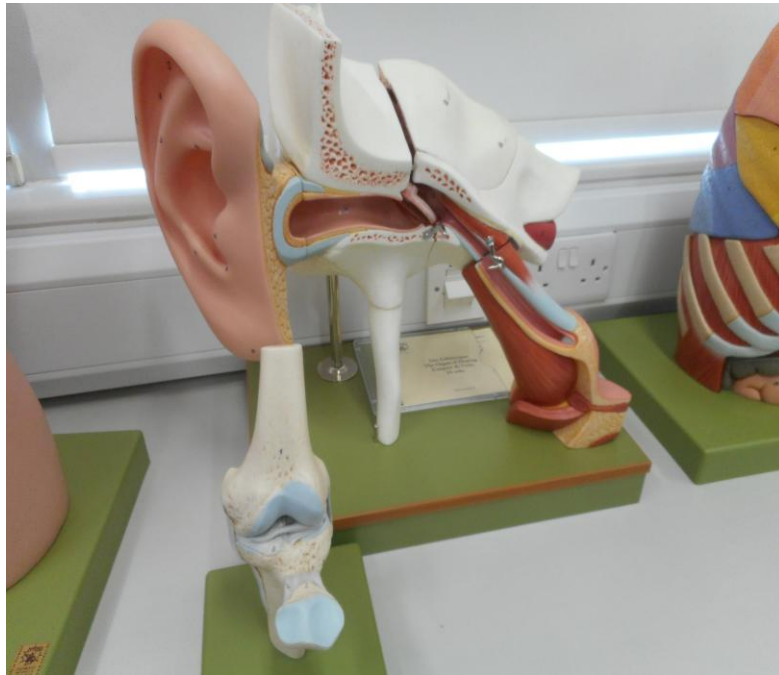



Πανεπιστήμιο Κύπρου

Ιατρική Σχολή

Εργαστήριο Ανατομίας

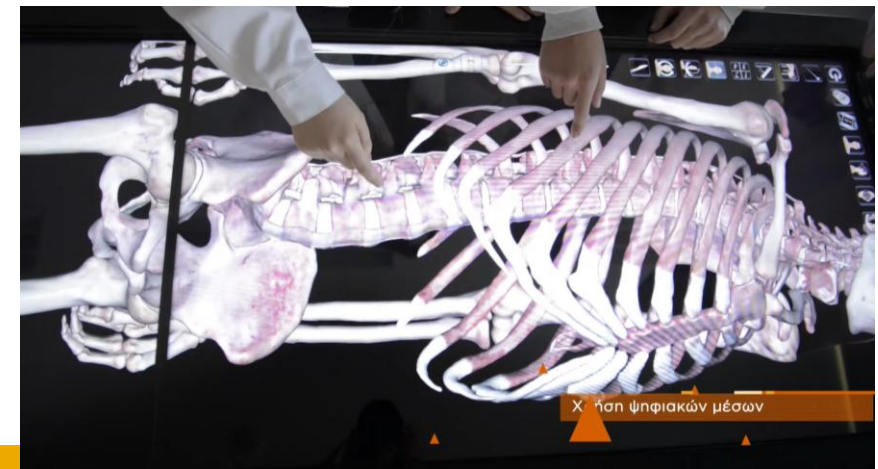



Πανεπιστήμιο Κύπρου
Ιατρική Σχολή

Εργαστήριο Ανατομίας



Έρευνες που διεξήχθησαν σε προκλινικούς φοιτητές και εκπαιδευτικό προσωπικό άλλων σχολών έδειξαν ότι οι απόψεις σχετικά με τις σύγχρονες μεθόδους διδασκαλίας της ανατομίας και της κλασικής ανατομίας πάνω σε πτώματα είναι διαφορεόμενες.

Συγκεκριμένα:

οι φοιτητές υποστηρίζουν την διδασκαλία σε πτώμα σε μικρές ομάδες (Παραδοσιακός τρόπος)

το εκπαιδευτικό προσωπικό στηρίζει περισσότερο τα σύγχρονα εργαλεία (πχ. e-learning, anatomical models)

Φαίνεται πάντως ότι υπάρχει μια τάση για αντικατάσταση των παραδοσιακών μεθόδων από τις πιο σύγχρονες.

Ευαγγελία Γκουγκούδη, MD, PhD, MSc

Χειρουργός Παίδων

Ε.Ε.Π. Κλινικές Δεξιότητες



Πανεπιστήμιο Κύπρου

Ιατρική Σχολή



SynDaver
Education

SynDaver EDU, Inc.

A subsidiary of SynDaver Labs, Inc.

8506 Benjamin Road Tampa, FL 33634



Ευαγγελία Γκουγκούδη, MD, PhD, MSc

Χειρουργός Παίδων

Ε.Ε.Π. Κλινικές Δεξιότητες

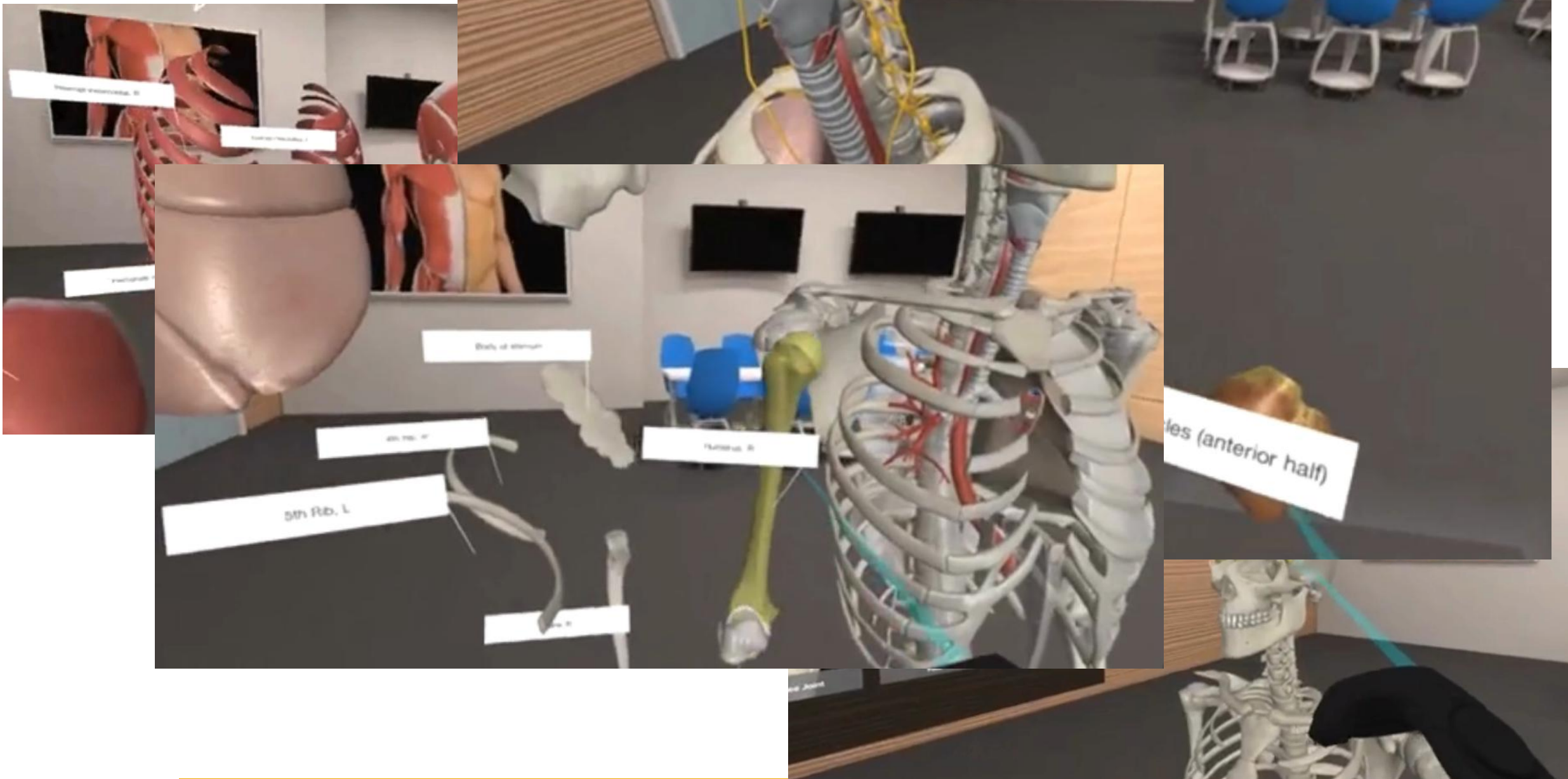

Ευαγγελία Γκουγκούδη, MD, PhD, MSc

Χειρουργός Παιδών

Ε.Ε.Π. Κλινικές Δεξιότητες



Πανεπιστήμιο Κύπρου

Ιατρική Σχολή



Ευαγγελία Γκουγκούδη, MD, PhD, MSc

Χειρουργός Παιδων

Ε.Ε.Π. Κλινικές Δεξιότητες

| | | |
|--------------|-----------------|--------|
| ECG II | HR | |
| RR | SPO2 | Et CO2 |
| /min | % | mmHg |
| John Clayton | Blood Pressure | |
| 78 | SYS/DIA mmHg | |
| Kg | | |



Ευαγγελία Γκουγκούδη, MD, PhD, MSc

Χειρουργός Παιδων

Ε.Ε.Π. Κλινικές Δεξιότητες

Εργαστήριο Κλινικών Δεξιοτήτων

- Εξάσκηση σε προπλάσματα πολλών βασικών κλινικών δεξιοτήτων (π.χ. φλεβοκέντηση, καθετηριασμός ουροδόχου κύστης, συρραφή τραύματος)
- Εξειδικευμένα προπλάσματα (πχ. ενδοτραχειακή διασωλήνωση, γυναικολογική εξέταση, οφθαλμοσκόπηση, καθετηριασμός ομφαλικής φλέβας, ενδοοστική παρακέντηση)
- Ολιγομελείς ομάδες



Προπλάσματα κλινικών δεξιοτήτων





Πανεπιστήμιο Κύπρου

Ιατρική Σχολή





Πανεπιστήμιο Κύπρου
Ιατρική Σχολή



Gaumard[®]
Simulators for Health Care Education

HAL[®]
S5301

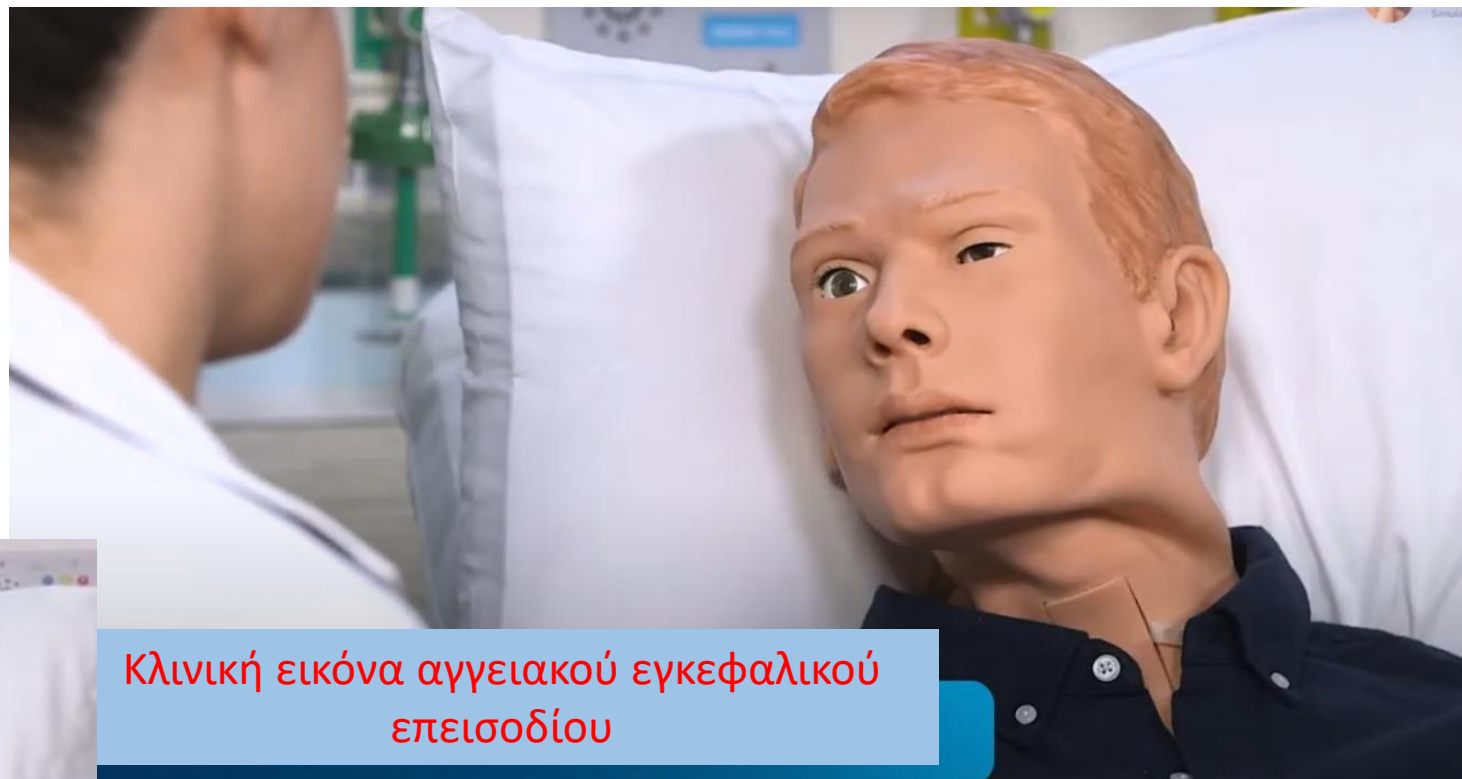

Κίνηση χεριού για
χαιρετισμό και
εξέταση

Κλινική εικόνα αγγειακού εγκεφαλικού
επεισοδίου



Πανεπιστήμιο Κύπρου
Ιατρική Σχολή



επείγουσα παρακέντηση θώρακος

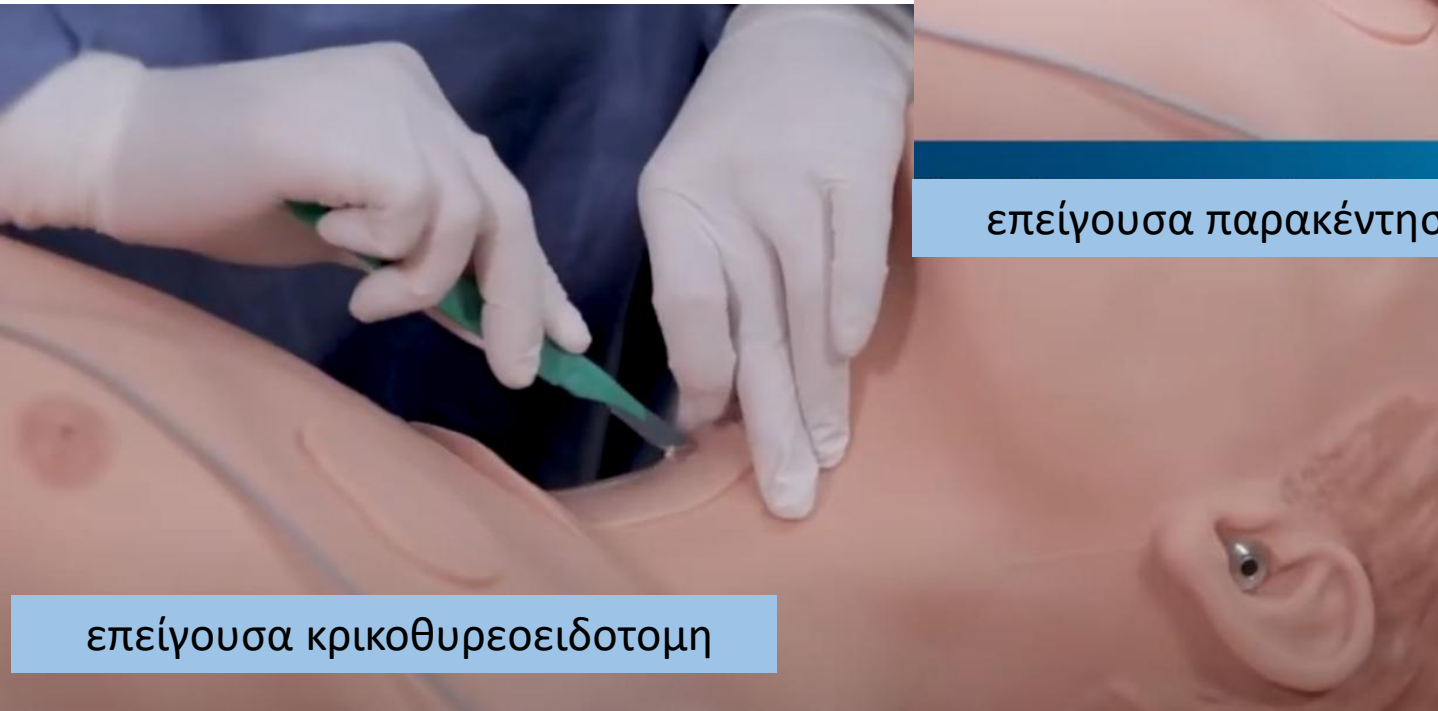

επείγουσα κρικοθυροειδοτομή



Πανεπιστήμιο Κύπρου
Ιατρική Σχολή

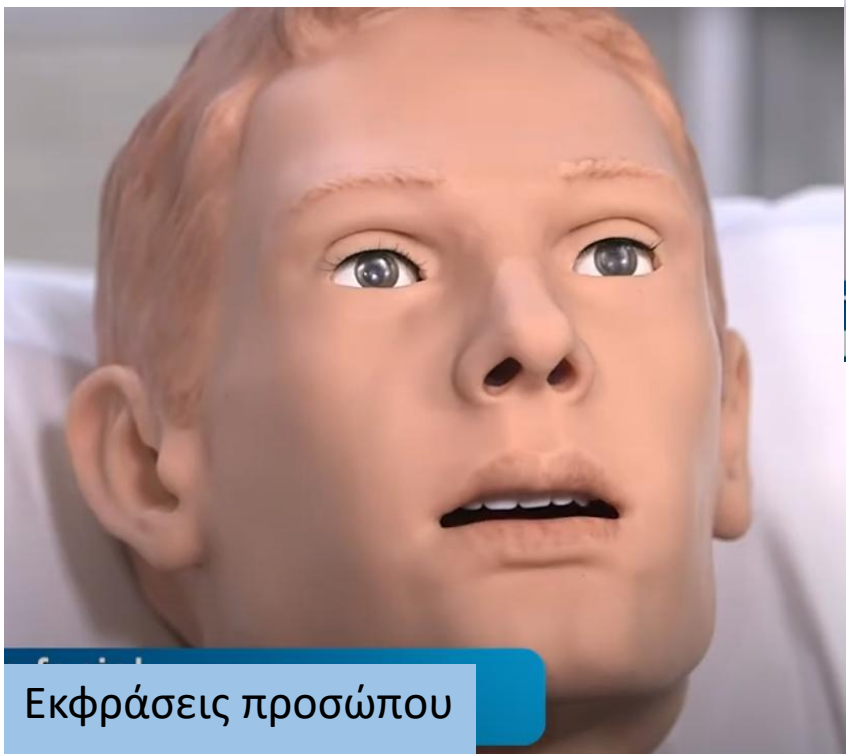

Εκφράσεις προσώπου

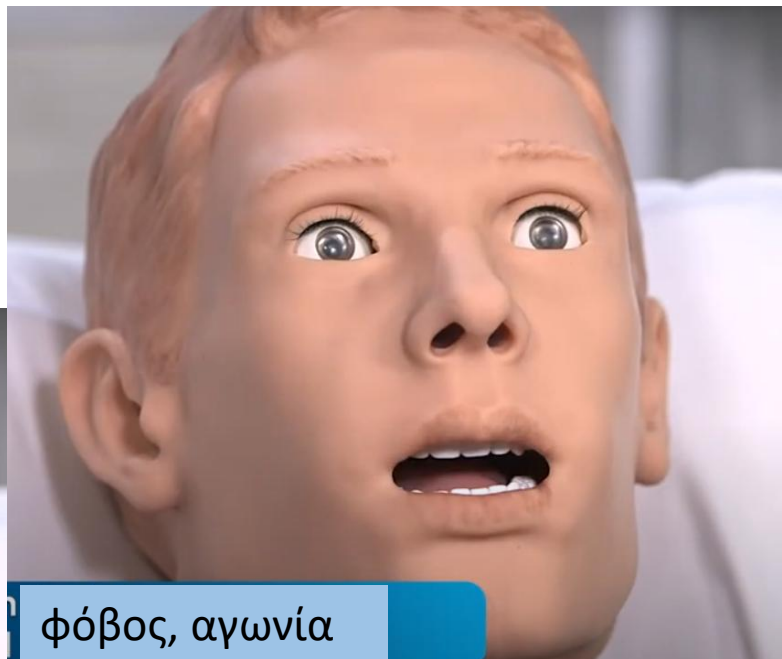

φόβος, αγωνία



δάκρυα

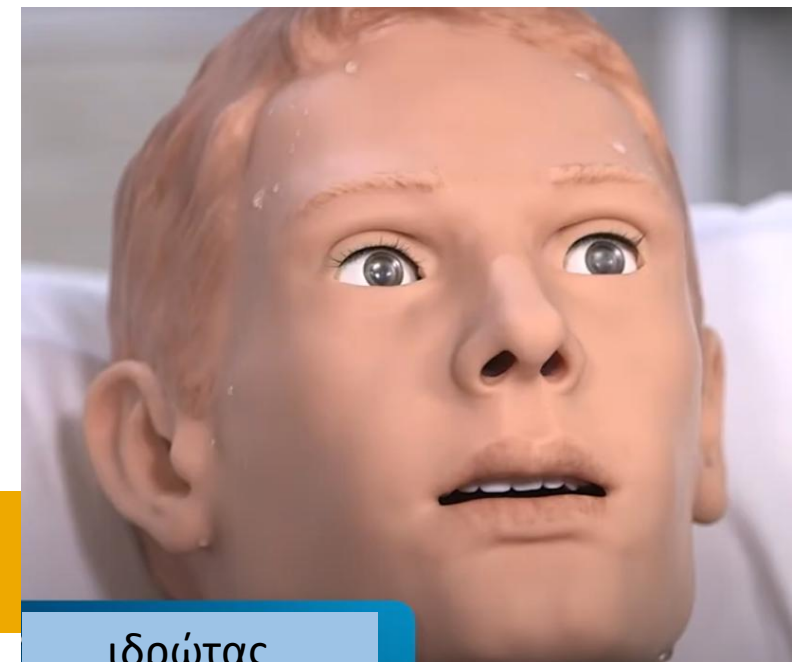

ιδρώτας



Πανεπιστήμιο Κύπρου

Ιατρική Σχολή



ρεαλιστική αναπαράσταση συνθήκης
ΜΕΘ με τον ασθενή διασωληνωμένο

Ευαγγελία Γκουγκούδη, MD, PhD, MSc

Χειρουργός Παιδών

Ε.Ε.Π. Κλινικές Δεξιότητες

ΕΠΙΧΕΙΡΗΣΙΑΚΕΣ ΔΕΞΙΟΤΗΤΕΣ



Πανεπιστήμιο Κύπρου

Ιατρική Σχολή



Προπλάσματα υψηλής
τεχνολογίας
Διαδραστικά
Κλινικά σενάρια
Έκθεση φοιτητών σε
ρεαλιστικές επείγουσες
συνθήκες άσκησης ιατρικής
Αξιολόγηση
Ανατροφοδότηση





Πανεπιστήμιο Κύπρου

Ιατρική Σχολή

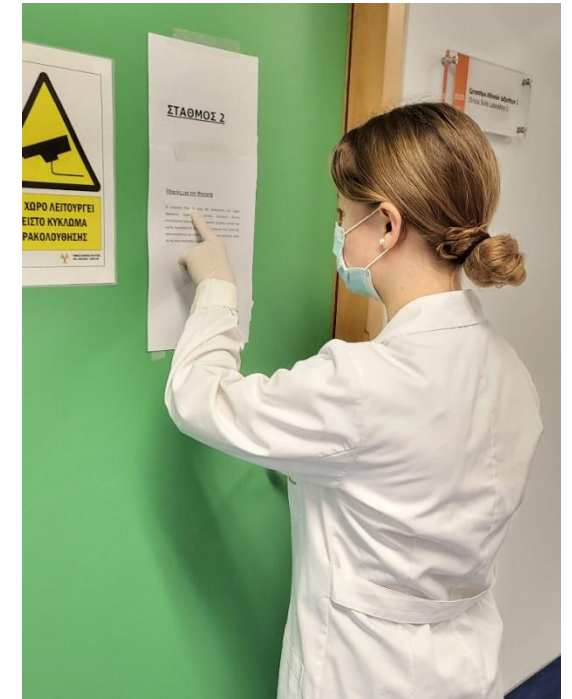

OSCE

Objective Structure Clinical Examination

Ευαγγελία Γκουγκούδη, MD, PhD, MSc

Χειρουργός Παιδων

Ε.Ε.Π. Κλινικές Δεξιότητες



Πανεπιστήμιο Κύπρου
Ιατρική Σχολή



Η ΙΑΤΡΙΚΗ ΣΧΟΛΗ ΤΟΥ ΠΑΝΕΠΙΣΤΗΜΙΟΥ ΚΥΠΡΟΥ Η ΠΡΩΤΗ ΙΑΤΡΙΚΗ ΣΧΟΛΗ ΤΗΣ ΚΥΠΡΟΥ ΜΕ ΠΙΣΤΟΠΟΙΗΣΗ ΑΠΟ ΤΟ ΦΟΡΕΑ ΔΙΑΣΦΑΛΙΣΗΣ ΚΑΙ ΠΙΣΤΟΠΟΙΗΣΗΣ ΤΗΣ ΠΟΙΟΤΗΤΑΣ ΤΗΣ ΑΝΩΤΕΡΗΣ ΕΚΠΑΙΔΕΥΣΗΣ ΚΑΙ ΤΟΝ WFME







Το Πανεπιστήμιο Κύπρου (ΠΚ) ανακοινώνει με ιδιαίτερη χαρά και ικανοποίηση ότι η Ιατρική Σχολή του, είναι πλέον η πρώτη και μοναδική Ιατρική Σχολή της Κύπρου που πιστοποιήθηκε με επιτυχία, μετά από αξιολόγηση, τόσο από το Φορέα Διασφάλισης και Πιστοποίησης της Ποιότητας της Ανώτερης Εκπαίδευσης (ΔΙΠΑΕ), όσο κι από τον οργανισμό World Federation of Medical Education (WFME).

Ευαγγελία Γκουγκούδη, MD, PhD, MSc

Χειρουργός Παιδων

Ε.Ε.Π. Κλινικές Δεξιότητες



| | 2016-2017 | 2017-2018 | 2018-2019 | 2019-2020 | 2020-2021 | 2021-2022 | 2022-2023 | 2023-2024 |
|--|-----------|-----------|-----------|-----------|-----------|-----------|-----------|-----------|
|  | | | 601-700 | 601-700 | 601-700 | 601-700 | 501-600 | 601-700 |
|  | 351-400 | 401-500 | 351-400 | 501-600 | 401-500 | 401-500 | 401-500 | 501-600 |
|  | 228 | 291 | 266 | 192 | | | | |
|  | 696 | 678 | 665 | 700 | 665 | 625 | 694 | 694 |
|  | 74AC | 79AC | 72AC | 82AC | | | | |
|  | - | - | - | 477 | 477 | 440 | 473 | 368 |



Ιατρική Σχολή: 201-250

Times Higher Education World University Rankings 2024 by subject: Clinical and Health, κυρίως λόγω των ψηλών επιδόσεων στον τομέα της έρευνας και των ετεροαναφορών σε επιστημονικό/ερευνητικό έργο



συμμετοχή φοιτητών
σε σεμινάρια και εκπαιδευτικές
εκδηλώσεις

Επίσημες συνεργασίες με Ιατρικές Σχολές του εξωτερικού
(Μνημόνια Συνεργασίας)

Πρόγραμμα ανταλλαγής φοιτητών

Κατεύθυνση στην επιλογή της ιατρικής ειδικότητας





Πανεπιστήμιο Κύπρου

Ιατρική Σχολή

Contact Us Medical School

University of Cyprus
Shacolas Educational Centre for Clinical Medicine
Palaios dromos Lefkosias Lemesou No.215/6
2029 Aglantzia, Nicosia, Cyprus
P.O.Box 20537 1678 Nicosia, Cyprus

: +357-22-895255 (Dean's Secretariat)
: +357-22-894352 (Student Affairs)
: +357-22-895208 (Financial Affairs)
: +357-22-895396
: med@ucy.ac.cy

Medical School University of Cyprus

Ευαγγελία Γκουγκούδη, MD, PhD, MSc

Χειρουργός Παίδων

Ε.Ε.Π. Κλινικές Δεξιότητες



Πανεπιστήμιο Κύπρου
Ιατρική Σχολή

**Σας ευχαριστώ για την
προσοχή σας**

Ευαγγελία Γκουγκούδη, MD, PhD, MSc

Χειρουργός Παιδων

Ε.Ε.Π. Κλινικές Δεξιότητες