



Πανεπιστήμιο Κύπρου
Τμήμα Ψυχολογίας

Δρ. Κώστας Φάντη
Πρόεδρος Τμήματος Ψυχολογίας

Σχολές και Τμήματα

Ανθρωπιστικών Επιστημών

- Τμήμα Αγγλικών Σπουδών
- Τμήμα Γαλλικών και Ευρωπαϊκών Σπουδών
- Τμήμα Τουρκικών και Μεσανατολικών Σπουδών

Θετικών και Εφαρμοσμένων Επιστημών

- Τμήμα Βιολογικών Επιστημών
- Τμήμα Μαθηματικών και Στατιστικής
- Τμήμα Πληροφορικής
- Τμήμα Φυσικής
- Τμήμα Χημείας

Ιατρική Σχολή

Κοινωνικών Επιστημών και Επιστημών της Αγωγής

- Τμήμα Επιστημών της Αγωγής
- Τμήμα Κοινωνικών και Πολιτικών Επιστημών
- Τμήμα Νομικής
- Τμήμα Ψυχολογίας

Οικονομικών Επιστημών και Διοίκησης

- Τμήμα Διοίκησης Επιχειρήσεων και Δημόσιας Διοίκησης
- Τμήμα Λογιστικής και Χρηματοοικονομικής
- Τμήμα Οικονομικών

Πολυτεχνική

- Τμήμα Ηλεκτρολόγων Μηχανικών και Μηχανικών Υπολογιστών
- Τμήμα Μηχανικών Μηχανολογίας και Κατασκευαστικής
- Τμήμα Πολιτικών Μηχανικών και Μηχανικών Περιβάλλοντος
- Τμήμα Αρχιτεκτονικής

Φιλοσοφική

- Τμήμα Βυζαντινών και Νεοελληνικών Σπουδών
- Τμήμα Ιστορίας και Αρχαιολογίας
- Τμήμα Κλασικών Σπουδών και Φιλοσοφίας

Σχολή Μεταπτυχιακών Σπουδών

**Θέλετε να σπουδάσετε
μια σύγχρονη
επιστήμη?**

Σπουδάστε Ψυχολογία

2^ο στις προτιμήσεις φοιτητών



Διεθνείς Κατατάξεις 2024 - 2025

Times World University Rankings (THE) #401-500

- # 64 Emerging Economies University Rankings
- # 89 Top 200 World Universities under 50 years old Category
- # 224 Top European Universities
- # 201-250 Clinical and Health
- # 201-250 Education
- # 301-400 Psychology
- # 401-500 Computer Science
- # 401-500 Physical Sciences
- # 401-500 Arts and Humanities
- # 401-500 Social Sciences



**Times
Higher
Education**

Academic Ranking of World Universities (Shanghai) #701-800

- # 101-150 Automation & Control
- # 151-200 Electrical & Electronic Engineering
- # 151-200 Psychology
- # 201-300 Environmental Science & Engineering
- # 201-300 Political Sciences
- # 401-500 Physics
- # 401-500 Computer Science & Engineering
- # 401-500 Clinical Medicine



**SHANGHAI
RANKING**

**20 Χρόνια
Ψυχολογίας στο
Πανεπιστήμιο
Κύπρου:
Εκπαίδευση και
Έρευνα**

Ο κλάδος Ψυχολογίας έχει διαβαθμιστεί στη θέση 151-200, λαμβάνοντας μια από τις πιο υψηλές διαβαθμίσεις από όλους τους κλάδους στο Παν. Κύπρου και την πιο υψηλή μεταξύ των ελληνόφωνων πανεπιστημίων.

Το Τμήμα Ψυχολογίας στοχεύει να βρίσκεται συνεχώς στην πρώτη γραμμή όσον αφορά τη διδασκαλία και την έρευνα σε θέματα αιχμής / θεραπεία

Τι είναι η ψυχολογία;



- Η ψυχολογία
 - χρησιμοποιεί τη μεθοδολογία των εμπειρικών επιστημών (την παρατήρηση και το πείραμα)
 - για να περιγράψει και να εξηγήσει την **συμπεριφορά**, τα **συναίσθημα**τα και τις **νοητικές διεργασίες** των ανθρώπων
 - Επιστήμη του νου και της συμπεριφοράς – Βασική έρευνα
 - είναι μία **εφαρμοσμένη επιστήμη** που στοχεύει στη κατανόηση και θεραπεία διαφόρων μορφών ψυχοπαθολογίας σε παιδιά και ενήλικες



Πτυχίο Ψυχολογίας

- Βασικό στοιχείο του πτυχίου είναι η απόκτηση ...
 - θεμελιωδών γνώσεων των κύριων περιοχών της ψυχολογίας
 - από ακαδημαϊκούς που συμμετέχουν ενεργά στο επιστημονικό γίνεσθαι της επιστήμης της ψυχολογίας
 - με σύγχρονες διδακτικές μεθόδους
 - πλούσιων **ερευνητικών** και **πρακτικών** δεξιοτήτων στα ερευνητικά και κλινικά εργαστήρια του Τμήματος
- Το πτυχίο Ψυχολογίας παρέχει στους απόφοιτες/ους του στέρεες βάσεις για ...
 - εμπάθυνση των γνώσεων και των δεξιοτήτων σε επαγγελματικούς κλάδους της Ψυχολογίας ή συγγενών επιστημονικών πεδίων
 - περαιτέρω ακαδημαϊκή ανάπτυξη
 - προετοιμασία για μεταπτυχιακά/ διδακτορικά προγράμματα
 - εμπλοκή στα δρώμενα της τοπικής κοινωνίας



Τομείς έρευνας της ψυχολογίας (Πτυχίο)

**Βιολογική
Ψυχολογία (Νευρο-
ψυχολογία)**
Βιολογικές Βάσεις
της Συμπεριφοράς



Αναπτυξιακή Ψυχολογία
Αλλαγή της Συμπεριφοράς
κατά τη Διάρκεια της
Ανάπτυξης



Γνωστική Ψυχολογία
Νοητικές Λειτουργίες
και Συμπεριφορά



ΨΥΧΟΛΟΓΙΑ

Κοινωνική Ψυχολογία
Κοινωνική Γνώση και
Κοινωνική Επίδραση
στη Συμπεριφορά



**Κλινική/συμβουλευτική
Ψυχολογία**



**Εκπαιδευτική / σχολική
Ψυχολογία**
Διερευνά και Αναπτύσσει
Θεωρίες σχετικά με τη
Μάθηση και τη
Διδασκαλία



Συμμετοχή σε εργαστήρια και Ερευνητικά Κέντρα



εργαστήριο
αναπτυξιακής
ψυχοπαθολογίας



Κέντρο Ψυχικής Υγείας

Ερευνητικά εργαστήρια

Neurocognitive Research Laboratory

Prof. Fofi Constantinidou



Clinical Psychology & Psychophysiology Lab

Prof. Georgia Panayiotou

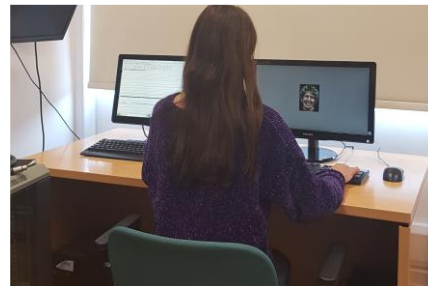

Experimental Psychology Lab

Prof. Marios Avraamides

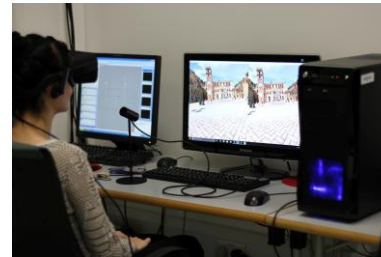

Developmental Psychopathology Lab

Prof. Kostas Fanti



Multimodal approach

Physiological activity (SC, HR, EMG)

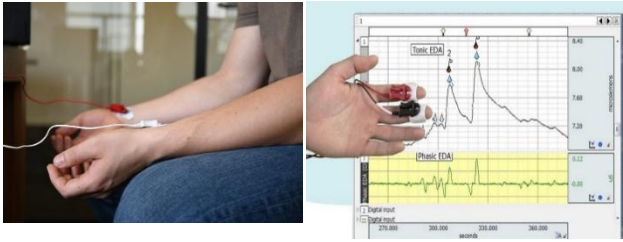

Functional Near Infrared Spectroscopy (fNIRS) cortex



Eye-tracking (fixations)



FaceReader (facial expressions)



Genetics (DNA extraction)



Affective Stimuli (videos / pictures Videogames / VR)

Participants: children, parents, adolescents, young adults

Biofeedback VR training/treatment

Transcranial Magnetic Stimulation

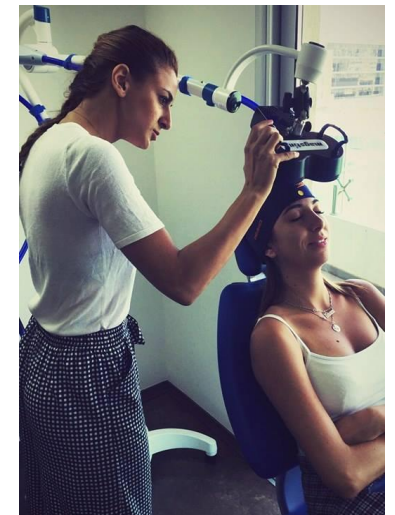



Επιτροπή του Συμβουλίου της Ευρώπης για τον τερματισμό της σεξουαλικής βίας κατά των παιδιών

έναν στα μόνες

ΣΠΑΣΕ ΤΗ ΣΙΩΠΗ και τη συγκάλυψη

www.tin5.org.cy



Ευαισθητοποίηση της κοινωνίας



Η αναχνώριση και η αντιμετώπιση της σχολικής βίας είναι ευθύνη όλων μας!

Επίτρεψε στον εαυτό σου να ακουστεί!



Άλλες πληροφορίες για την έρευνα:

- Εντάσσεται στο Πλαίσιο της Εθνικής Στρατηγικής για την Πρόληψη και Διαχείριση της Βίας στο Σχολείο (2018-2022).
- Έχει εγκριθεί από το Κέντρο Εκπαιδευτικής Έρευνας και Αξιολόγησης (Παιδαγωγικό Ινστιτούτο Κύπρου - ΥΠΑΝ), την Εθνική Επιτροπή Βιοηθικής Κύπρου και την Επίτροπο Προστασίας Δεδομένων Προσωπικού Χαρακτήρα.

Ενδεικτικά Αποτελέσματα

Αφορούν στον αριθμό των συμμετεχόντων/συμμετεκουσών στη Β' φάση της έρευνας (2021-2022) και αναφέρονται σε σύγκριση με τα ευρήματα από την Α' φάση της έρευνας (2020-2021).

Σχολική Βία και Εκφοβισμός:

- Το ποσοστό των εκπαιδευτικών, οι οποίοι, παρατηρούν βία μεταξύ μαθητών/μαθητριών, παραμένει ψηλό (πέραν του 95%)
- 1 στους/σες 4 μαθητές/μαθήτριες δηλώνει ότι είναι θύμα εκφοβισμού τόσο στο σχολείο όσο και μέσω διαδικτύου
- Τα θύματα σχολικής βίας βιώνουν αυξημένα επίπεδα άγχους και κατάθλιψης. Το άγχος, η περιθωριοποίηση και η παρορμητικότητα των μαθητών/μαθητριών αυξάνει τον κίνδυνο εκδήλωσης βίαιης συμπεριφοράς.

Παράγοντες που μειώνουν την εκδήλωση βίαιης συμπεριφοράς και προστατεύουν τους μαθητές και τις μαθήτριες από τη θυματοποίηση:

- η ανθεκτικότητα,
- η ικανότητα ρύθμισης αισιοσθημάτων,
- η υποστήριξη από την οικογένεια και από τους/τις συμμαθητές/συμμαθήτριες,
- το θετικό σχολικό κλίμα.

Η ποιότητα ζωής όλων (μαθητών/μαθητριών, εκπαιδευτικών, γονέων/κηδεμόνων) επηρεάζεται και επηρεάζεται σημαντικά από το φαινόμενο της σχολικής βίας.

ΣΤΟΠ ΣΤΗ ΒΙΑ!

ΣΕ ΕΝΔΙΑΦΕΡΕΙ!

Έρευνα για το φαινόμενο της σχολικής βίας σε όλα τα σχολεία της Κύπρου



Πτυχίο Ψυχολογίας

- Πολλές εμπειρίες - Βάσεις για ένα επιτυχημένο ψυχολόγο
- Επιτρέπει στους αποφοίτους του να εισαχθούν σε μεταπτυχιακά προγράμματα, για να
 - εξειδικευτούν σε μια περιοχή της ψυχολογίας
 - να ασκήσουν το επάγγελμα του ψυχολόγου σύμφωνα με την ισχύουσα νομοθεσία
- Όσοι απόφοιτοι δεν ενδιαφέρονται ή αδυνατούν να συνεχίσουν τις σπουδές τους σε μεταπτυχιακό επίπεδο, μπορούν να αναζητήσουν εργοδότηση σε θέσεις για τις οποίες οι γνώσεις ψυχολογίας είναι χρήσιμες



Μύθοι, Αλήθειες, Φόβοι

- Δεν μπορείς να εργαστείς με πτυχίο ψυχολογίας;
- Θα χάσω εμπειρίες αν μείνω στη Κύπρο;
- Δεν θα με παίρνουν στο εξωτερικό μετά;
- Δεν θα εξασφαλίσω άδεια άσκησης επαγγέλματος;
- Τα προγράμματα είναι πολύ απαιτητικά;



Υφιστάμενα μεταπτυχιακά προγράμματα

Εφαρμοσμένα προγράμματα (πρακτική άσκηση)

- **Μάστερ στη Σχολική Ψυχολογία** (3 χρόνια, άδεια άσκησης επαγγέλματος), εργασία ως επαγγελματίας σχολικός ψυχολόγος / Υπηρεσία εκπαιδευτικής ψυχολογίας
- **Σχολική Συμβουλευτική και Καθοδήγηση** (2 χρόνια), εργασία ως σύμβουλοι των μαθητών στα σχολεία ή ιδιώτες σύμβουλοι σύμφωνα με τις αρχές της Σχολικής Συμβουλευτικής και του Επαγγελματικού Προσανατολισμού

Διεπιστημονικά

- **Γνωστικά συστήματα** (Συνεργασία με Τμήμα Πληροφορικής και Ανοικτό Πανεπιστήμιο), εργασία σε τομείς – τεχνητή νοημοσύνη, πληροφορική)
- **Συμπεριφορικά οικονομικά** (Συνεργασία – Τμήμα Οικονομικών), εργασία σε δημόσιους ή ιδιωτικούς οργανισμούς στους τομείς της ανάλυσης συμπεριφοράς, του μάρκετινγκ, της συμπεριφοράς των καταναλωτών)

Συνέχιση των σπουδών σε
Διδακτορικό επίπεδο

Νέο μεταπτυχιακό πρόγραμμα

Το Τμήμα Ψυχολογίας θα προσφέρει μεταπτυχιακό τίτλο σπουδών «Master στην Ψυχολογία» με τέσσερις κατευθύνσεις:

1. **Μάστερ στην Ψυχολογία: Νευροεπιστήμη – Νευροψυχολογία**
2. **Μάστερ στην Ψυχολογία: Μάθηση και Εκπαίδευση**
3. **Μάστερ στην Ψυχολογία: Κοινωνική και Πολιτική Ψυχολογία**
4. **Μάστερ στην Ψυχολογία: Αναπτυξιακή Ψυχοπαθολογία**

Υβριδική μέθοδο διδασκαλίας – συνδυασμό φυσικής παρουσίας και εξ αποστάσεως



Διδακτορικά προγράμματα

- Διδακτορικό στη Ψυχολογία
 - Στόχος και όραμα του διδακτορικού προγράμματος στην Ψυχολογία είναι η αριστεία στην έρευνα
- Διδακτορικό στη Κλινική Ψυχολογία (με απ' ευθείας πρόσβαση από πτυχίο)
 - εκπαίδευση επαγγελματιών Κλινικών Ψυχολόγων
 - συνδυάζει θεωρητική και πρακτική διδασκαλία
 - κλινική άσκηση τουλάχιστον 1500 ωρών
 - εκπόνηση διδακτορικής διατριβής



Αγορά εργασίας – προγραμμάτων ψυχολογίας

• Δημόσιος τομέας

- Υπηρεσία Εκπαιδευτικής Ψυχολογίας
- Υπηρεσίες Κοινωνικής Ευημερίας
- Υπηρεσία Συμβουλευτικής και Επαγγελματικής Αγωγής
- Υπηρεσίες Ψυχικής Υγείας
 - π.χ. ΥΨΥ Φυλακών, Τμήμα Παιδιών και Εφήβων, Μονάδες απεξαρτήσεων

• Ιδιωτικός τομέας

- Ιδιωτικό γραφείο (π.χ., ΓΕΣΥ)
- Ιδιωτικά σχολεία
- Νοσοκομεία
- Ιδρύματα
- Ιδιωτικές επιχειρήσεις
- Μη κερδοσκοπικούς οργανισμούς (Hope for Children, ΣΠΑΒΟ, κα)
- Οργανισμός Νεολαίας Κύπρου



ΓΙΑ ΕΙΣΔΟΧΗ ΣΤΑ ΤΜΗΜΑΤΑ ΤΟΥ ΠΑΝΕΠΙΣΤΗΜΙΟΥ ΚΥΠΡΟΥ

Πλαίσιο Πρόσβασης	Τμήμα /Πτυχίο	Υποχρεωτικά μαθήματα	Επιλεγόμενα Μαθήματα
Πλαίσιο 10	ΤΜΗΜΑ ΨΥΧΟΛΟΓΙΑΣ <ul style="list-style-type: none"> • Πτυχίο Ψυχολογίας 	<p>(2)</p> <ul style="list-style-type: none"> • Νέα Ελληνικά • Μαθηματικά Κατεύθ. ή Μαθηματικά Κ.Κ. 	<p>(2)</p> <ul style="list-style-type: none"> • Αρχαία Ελληνικά • Ιστορία • Λατινικά • Αγγλικά • Οικονομικά • Φυσική • Βιολογία • Χημεία • Λογιστική



Τι ψάχνουμε εμείς; (ή τι είδους φοιτητές θέλουμε)

- Ενεργοί, δυναμικοί φοιτητές με αγάπη για την επιστήμη της Ψυχολογίας
- **“If science is to progress, what we need is the ability to experiment.”**

Richard P. Feynman.

- **“Stay hungry. Stay foolish.”**

Steve Jobs

Βραβεία - Οργανισμό Νεολαίας Κύπρου



Περνάμε καλά



Εν κατακλείδι ...

- Δυναμικό τμήμα
- Πολλές ευκαιρίες
- Δουλεύουμε σκληρά!
- Ισχυρή παρουσία σε εθνικό και διεθνές επίπεδο



Γνώση, Έρευνα, Καινοτομία

www.ucy.ac.cy

Για περισσότερες πληροφορίες:

- Τμήμα Ψυχολογίας
Τηλ.: 22892086/70

<https://www.ucy.ac.cy/psych/>